

MONTHLY MEMBERSHIP PROGRESS REPORT

STANDORT GERMANY

District 111NH

Results as of: 11/30/2022

| Clubs | | | |
|--------------------------|-----------------|------------|------------------|
| ERGEBNISSE FÜR 2022-2023 | | | |
| QUARTAL | ZIEL NEUE CLUBS | NEUE CLUBS | AUFGELOSTE CLUBS |
| JULI/AUG/SEPT | 1 | 0 | 0 |
| OKT/NOV/DEZ | 0 | 0 | 0 |
| JAN/FEB/MÄR | 0 | 0 | 0 |
| APR/MAI/JUNI | 0 | 0 | 0 |

| Pro Mitglied | | | |
|--------------------------|--|---|---|
| ERGEBNISSE FÜR 2022-2023 | | | |
| QUARTAL | ZIEL FÜR DAS NETTO-MITGLIEDERSCHAFTSWACHSTUM | TATSÄCHLICHES MITGLIEDERSCHAFTSWACHSTUM | AKTUELLE ANZAHL ABGEMELDETER MITGLIEDER (einschließlich Transfermitglieder) |
| JULI/AUG/SEPT | 10 | 26 | 37 |
| OKT/NOV/DEZ | 10 | 25 | 22 |
| JAN/FEB/MÄR | 10 | 0 | 0 |
| APR/MAI/JUNI | 10 | 0 | 0 |

ZIELE UND TATSÄCHLICHE NEUE CLUBS KUMULATIV

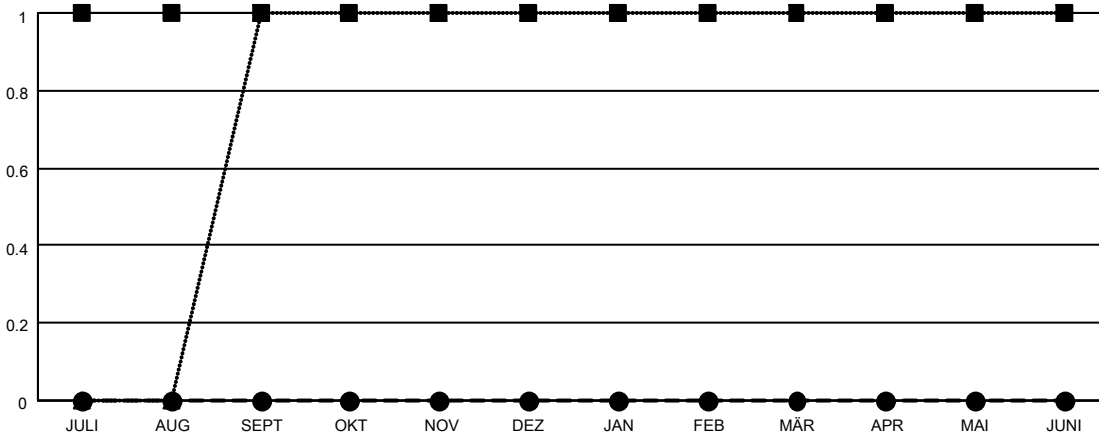

-■- DIESJÄHRIGE ZIELE BEZÜGLICH NEUER CLUBS
 -●- TATSÄCHLICH NEUE CLUBS IN DIESEM JAHR
 -▲- TATSÄCHLICHE NEUE CLUBS IM VERGANGENEN JAHR

ZIELE UND TATSÄCHLICHE MITGLIEDER KUMULATIV

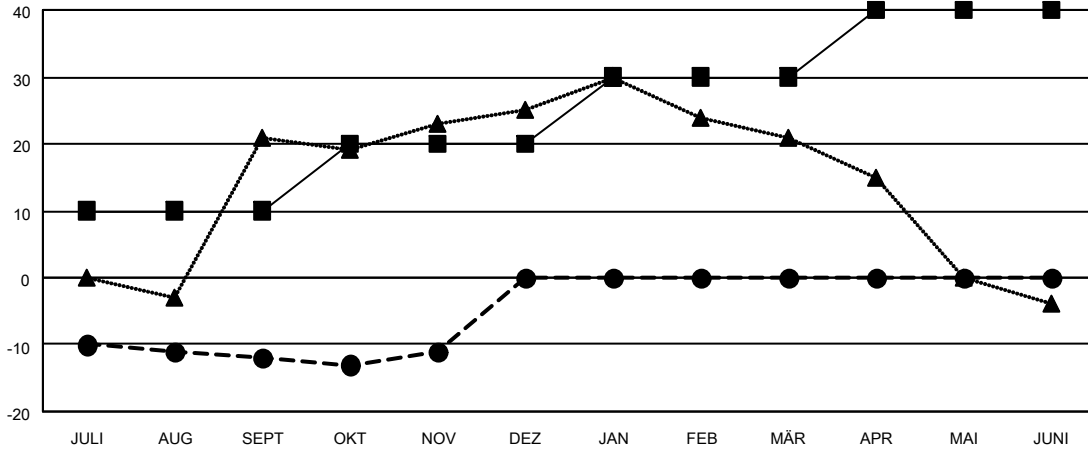

-■- ZIEL FÜR DAS NETTO-MITGLIEDERSCHAFTSWACHSTUM
 -●- TATSÄCHLICHES MITGLIEDERSCHAFTSWACHSTUM
 -▲- AKTUELLE MITGLIEDERZAHL DES LETZTEN JAHRES

| | | | | | | | | | | | | | | |
|---|---|---|----------------|----------------|-----------|--------------|------------|-----------|---|---|--|----|--|----|
| ABGEMELDETE CLUBS: 0 | 31 VON 94 CLUBS HABEN 1 ODER MEHR NEUE MITGLIEDER AUFGENOMMEN | <p style="text-align: center;"><u>GESCHLECHTERVERTEILUNG</u></p> <table style="width: 100%; border: none;"> <tr> <td style="width: 60%;">MANN</td> <td style="text-align: right;">2,512 (82.63%)</td> </tr> <tr> <td>FRAU</td> <td style="text-align: right;">518 (17.04%)</td> </tr> <tr> <td>NON BINARY</td> <td style="text-align: right;">0 (0.00%)</td> </tr> <tr> <td>PREFER NOT TO ANSWER</td> <td style="text-align: right;">10 (0.33%)</td> </tr> </table> | MANN | 2,512 (82.63%) | FRAU | 518 (17.04%) | NON BINARY | 0 (0.00%) | PREFER NOT TO ANSWER | 10 (0.33%) | | | | |
| MANN | 2,512 (82.63%) | | | | | | | | | | | | | |
| FRAU | 518 (17.04%) | | | | | | | | | | | | | |
| NON BINARY | 0 (0.00%) | | | | | | | | | | | | | |
| PREFER NOT TO ANSWER | 10 (0.33%) | | | | | | | | | | | | | |
| <p style="text-align: center;"><u>AUSGETRETENE MITGLIEDER</u></p> <table style="width: 100%; border: none;"> <tr> <td style="width: 70%;">VERSTORBEN</td> <td style="text-align: right;">21</td> </tr> <tr> <td>CLUB AUFGELOST</td> <td style="text-align: right;">0</td> </tr> <tr> <td>SONSTIGES</td> <td style="text-align: right;">38</td> </tr> <tr> <td style="border-top: 1px solid black;">GESAMT</td> <td style="text-align: right; border-top: 1px solid black;">59</td> </tr> </table> | VERSTORBEN | 21 | CLUB AUFGELOST | 0 | SONSTIGES | 38 | GESAMT | 59 | <p style="text-align: center;">KLICKEN SIE HIER FÜR KUMULATIVE MITGLIEDERSCHAFTSDATEN</p> | <table style="width: 100%; border: none;"> <tr> <td style="width: 70%;">GESAMTANZAHL DER MITGLIEDER IN EINER FAMILIENEINHEIT</td> <td style="text-align: right;">50</td> </tr> <tr> <td>FAMILIENMITGLIEDER, DIE NUR DIE HÄLFTE DER INTERNATIONALEN BEITRÄGE ZAHLEN</td> <td style="text-align: right;">25</td> </tr> </table> | GESAMTANZAHL DER MITGLIEDER IN EINER FAMILIENEINHEIT | 50 | FAMILIENMITGLIEDER, DIE NUR DIE HÄLFTE DER INTERNATIONALEN BEITRÄGE ZAHLEN | 25 |
| VERSTORBEN | 21 | | | | | | | | | | | | | |
| CLUB AUFGELOST | 0 | | | | | | | | | | | | | |
| SONSTIGES | 38 | | | | | | | | | | | | | |
| GESAMT | 59 | | | | | | | | | | | | | |
| GESAMTANZAHL DER MITGLIEDER IN EINER FAMILIENEINHEIT | 50 | | | | | | | | | | | | | |
| FAMILIENMITGLIEDER, DIE NUR DIE HÄLFTE DER INTERNATIONALEN BEITRÄGE ZAHLEN | 25 | | | | | | | | | | | | | |